MAX SIE

Kneippbad

MAX SIE

Kurhotel

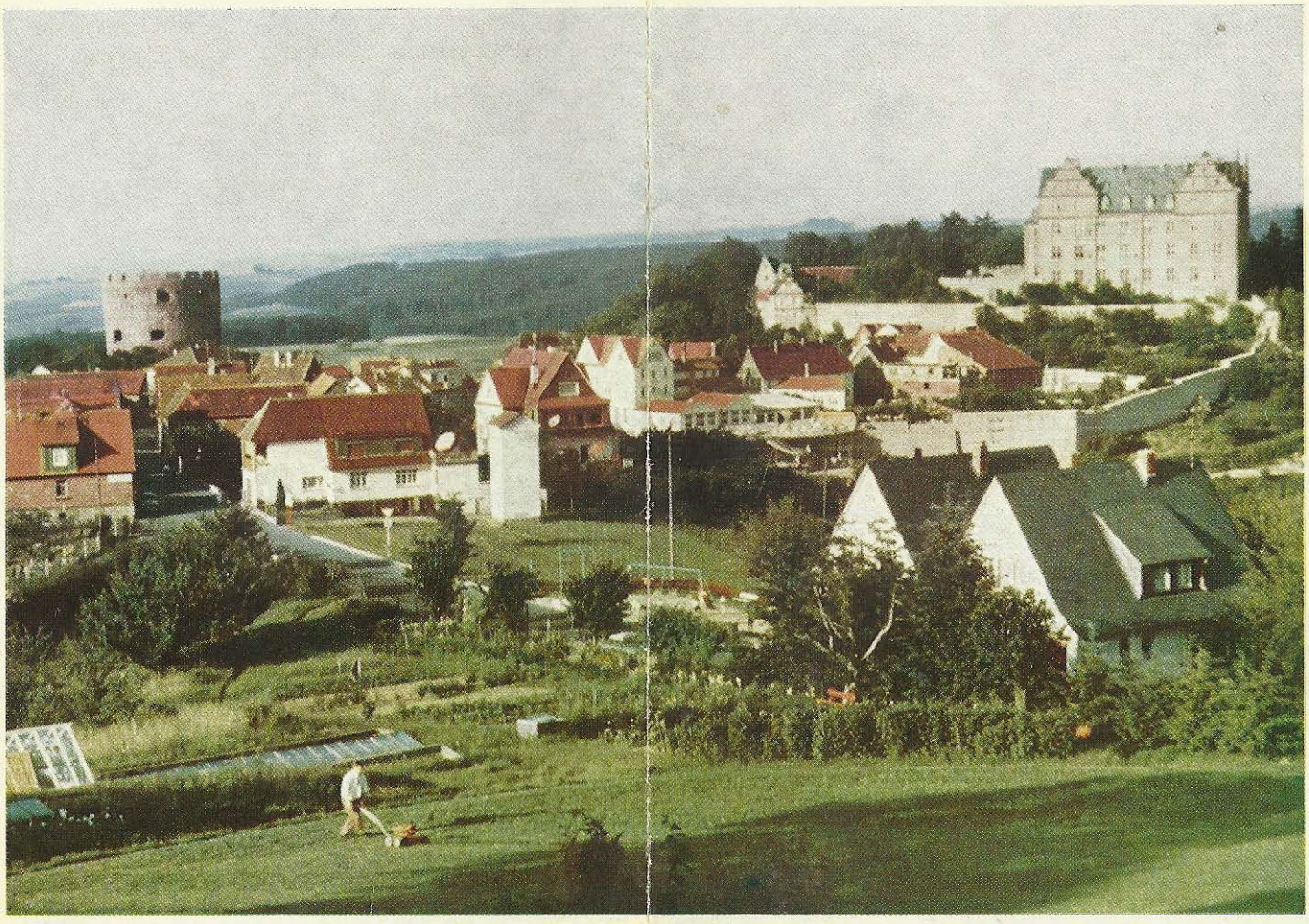

* Cafe * Konditorei *

Lichtenberg i. Odw.

Höhenkurort 3-400 m ü. M.

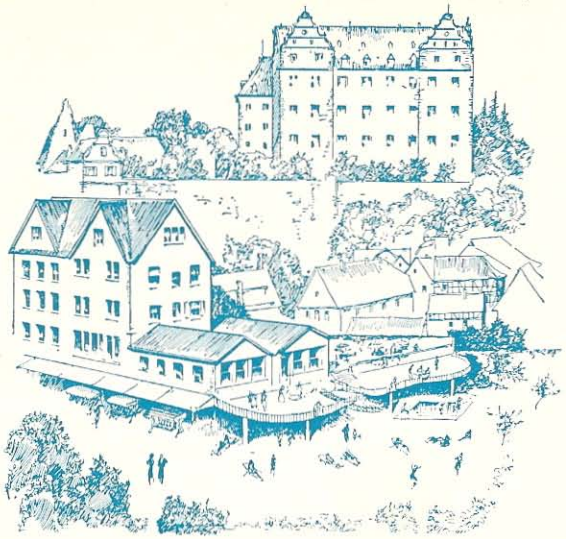

Das Kurhotel liegt in dem bezaubernden kleinen Städtchen Lichtenberg, einem staatlich anerkannten Erholungsort im grünen Odenwald, am Fuße des sagenumwitterten Schlosses Lichtenberg. Hier, abseits vom Großstadtgetriebe und dem Straßenlärm, finden Sie Ruhe und Entspannung. Schattige Wald- und Wanderwege laden zu Spaziergängen in die mit landschaftlichen Schönheiten ausgezeichnete Umgebung ein.

Empfangs-Halle

Das Kurhotel ist so eingerichtet, daß selbst Gäste mit hohen Ansprüchen zufriedengestellt und auch ausgefallene Wünsche in individueller Behandlung berücksichtigt werden. Bei uns ist der Gast „König" im Hause und ein gut geschultes Personal sorgt für Ihre Behaglichkeit. Die unter Leitung eines erfahrenen Chefs stehende Küche ist in der Lage, auch verwöhnte Gaumen mit ausgezeichneten Speisen zu erfreuen. Eine eigene Konditorei versorgt die Kaffeetafel und ein reichhaltiger

Restaurant und Speisesaal

Weinkeller ermöglicht es Ihnen, sich mit Muße einem guten Tropfen hinzugeben. Für Ihre körperliche Betätigung steht Ihnen unser Naturschwimmbad, ein Tennisplatz, eine Minigolf-Anlage sowie eine Bocciabahn und Tischtennis zur Verfügung.
Die Abbildungen zeigen Ihnen unsere gepflegten Räumlichkeiten. In der großen Halle werden wir Sie begrüßen. Neuzeitlich eingerichtete Zimmer mit allem

Konferenz-Raum

Teeraum

Café und Konditorei

Komfort lassen Sie schnell heimisch werden. Unser solider Speiseraum gibt den Mahlzeiten den würdigen Rahmen, ohne Hast und Enge. Dann laden zwei große Terrassen an der windgeschützten Seite des Hauses, mit weitem Ausblick auf den Odenwald, zur Ruhestunde in der frischen Luft, sowohl in der Sonne als im Schatten ein. Unterhalb der großen Terrassen befinden sich an einer Liegewiese, französische Gondeln, Hollywoodschaukeln und Liegestühle. Zum Nachmittag bietet

Lese- und Schreibzimmer

unser Café mit herrlichem Ausblick auf das Fischbachtal einen angenehmen Aufenthalt. Am Abend können Sie sich in das gemütliche Lese- oder Schreibzimmer zurückziehen oder in dem in Chippendale eingerichteten Teesalon bei dezenter Musik den Abend verplaudern. Die gute Höhenluft und absolute Ruhe sorgen für einen guten Nachtschlaf, der Sie am nächsten Tag gestärkt erwachen läßt. Für interne Festlichkeiten und Konferenzen steht ein extra Raum zur Verfügung.

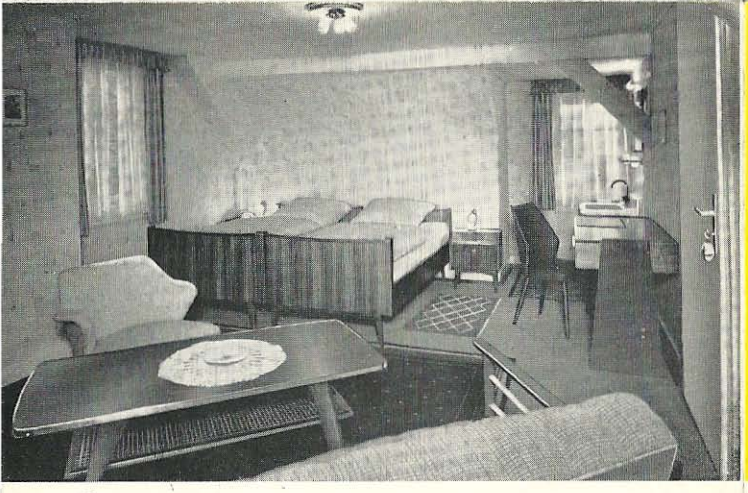

Gästezimmer

Was das Kurhotel besonders auszeichnet, ist eine vollständige Kneipp-Kur-Einrichtung, die den hohen Ansprüchen eines Heil- und Gesundheitssuchenden voll gerecht wird. Unter der Leitung eines Kneipp-Arztes werden dem Gast alle Kneipp-Kuren und medizinischen Heilbäder, Sauerstoff- und Kohlensäurebäder sowie Trocken- und Unterwassermassagen verabreicht. Ebenso werden auch Entfettungskuren nach verschiedenen Methoden mit größter Sorgfalt durchgeführt. Zur Vervollkommnung einer solchen Kur steht außerdem eine finnische Sauna zur Verfügung.

Herren-Abteilung des Kneippbades mit Durchgang zur Sauna

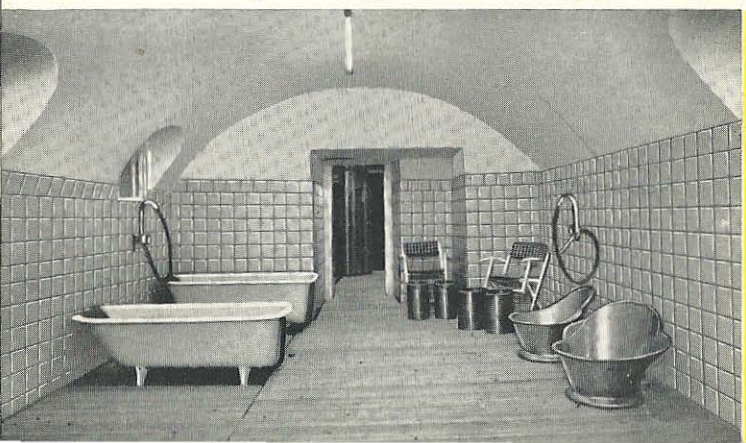

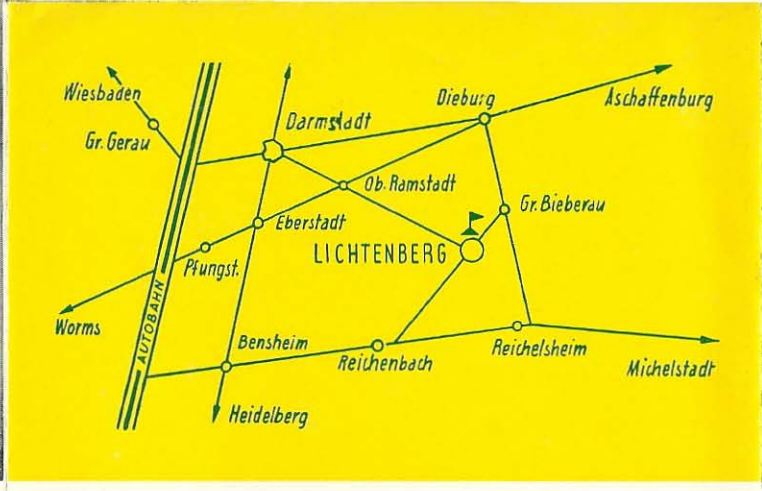

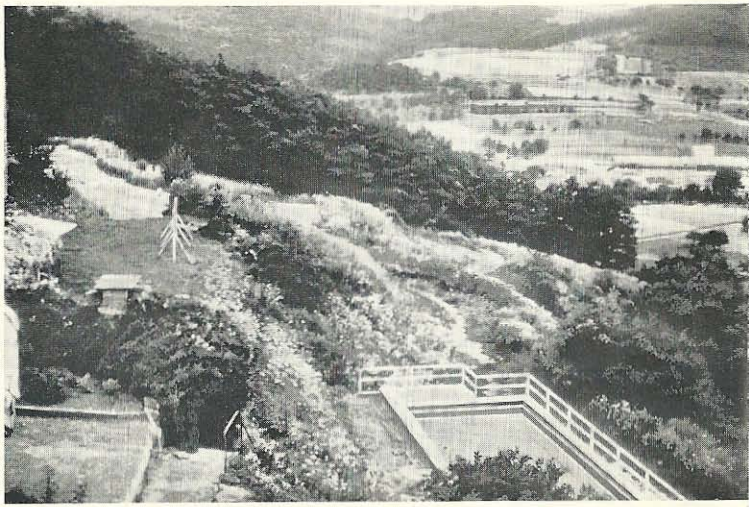

Terrasse mit Ausblick auf das Fischbach-Tal

KURHOTEL

vorm. Maxsie

Inh. Otto Pahns und Familie

Kneippkurbad

Luftkurort

6101 LICHTENBERG/ODW.

über Darmstadt II

Telefon: Amt Niedernhausen 0 61 66 / 115 und 135