Lichtenberg im Odenwald

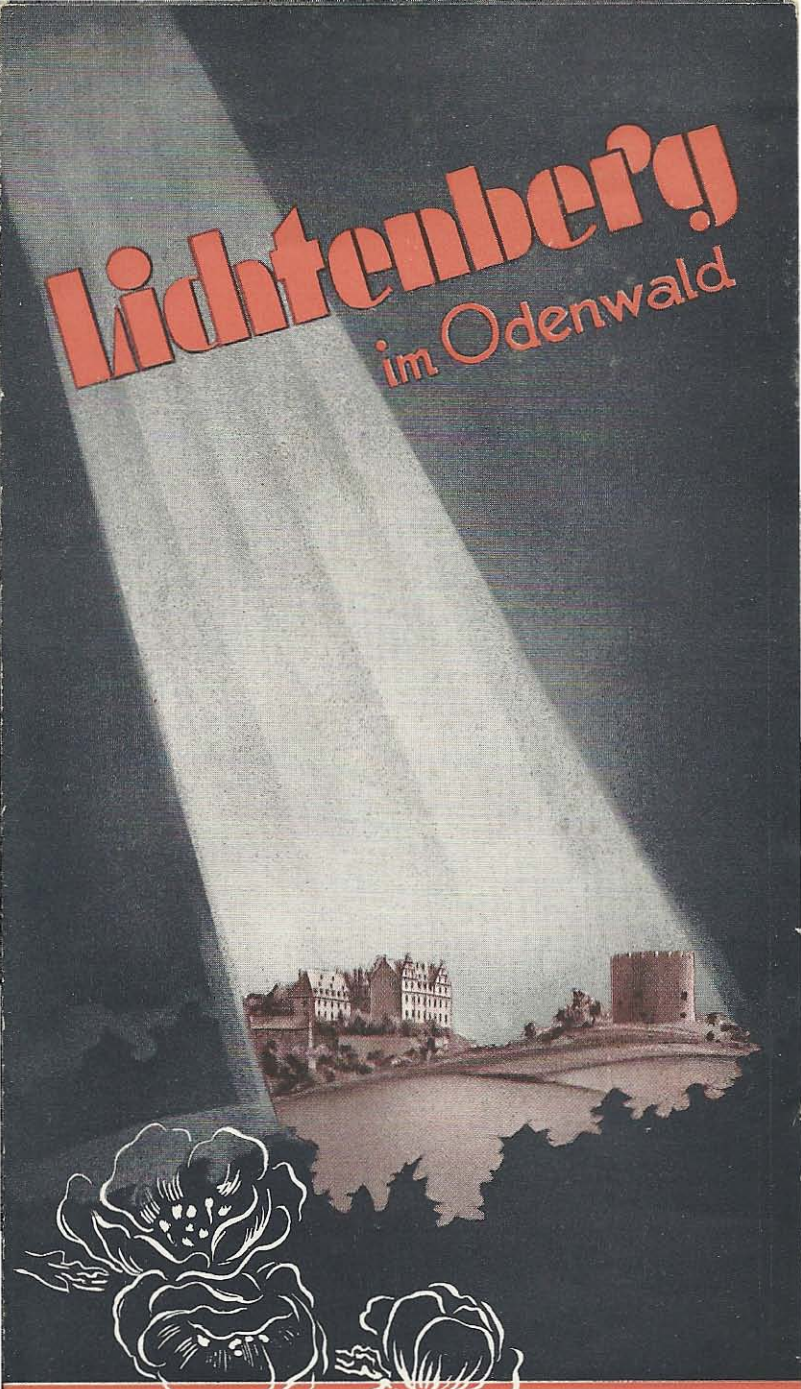

GASTHOF SCHLOSS LICHTENBERG

Bes.: GEORG SCHELLHAAS

Lichtenberg im Odenwald über Darmstadt 2

Fernspr.: Niedernhausen i. Odw. 15 (Tag- u. Nachtdienst)

Telegr.-Adresse: Schellhaas Lichtenbergodenwald

Aufn.: W. Gerling

SCHLOSS UND DORF LICHTENBERG

deren Geschichte bis zur Römerzeit reicht (siehe Führer von Lichtenberg), liegen etwa 20 km südöstlich von Darmstadt auf einem Ausläufer der Neunkircher Höhe. Gegenüber dem Schlosse, das in den Jahren 1570–1581 von dem Landgrafen Georg I. erbaut wurde, erhebt sich ein alter Befestigungsturm, das Wahrzeichen des Dorfes, der im Volksmunde das „Bollwerk" genannt wird. • An den steilen Hängen des Schloßberges breitet sich ein ganz eigenartiger Park aus, der durch seine bequem angelegten Wege ein müheloses Wandern von der Höhe ins Tal und umgekehrt ermöglicht. Zahlreiche Bänke, Lauben und lauschige Plätzchen mit entzückenden Durchblicken laden zum Ausruhen ein; erfrischende Laubwälder locken zu Spaziergängen in die herrliche Umgebung. Lichtenberg ist der ärztlich vielfach empfohlene Platz für alle Bäderbesucher, die zur Stärkung ihrer Gesundheit einer Nachkur bedürfen. In gleichem Maße gilt dies natürlich für jeden Erholungsbedürftigen, der einen idealen Aufenthaltsort zu wählen wünscht.

300 m. ü. d. M.

Mi

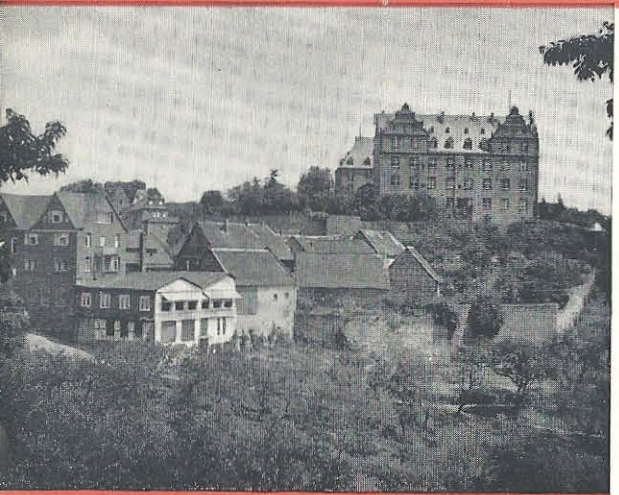

Schloß und Gasthaus

Bollwerk

Der Gasthof dient seit 1890 dem Fremdenverkehr. Er bleibt das ganze Jahr geöffnet!

Den erhöhten Ansprüchen wurde laufend durch Verbesserungen Rechnung getragen. Die behaglich eingerichteten Fremdenzimmer sind teilweise mit fließendem kalten und warmem Wasser versehen und mit wenig Ausnahmen nach der Aussichtsseite gelegen.

Alle Räume sind der Zentralheizung angeschlossen, wodurch sie auch im Winter einen angenehmen Aufenthalt gewährleisten.

Das Schloß ist Staatseigentum und pachtweise in meinem Besitz. Seine Lage bürgt für unbedingte Ruhe. Von den nur im Westflügel gelegenen luftigen Fremdenzimmern eröffnet sich dem Beschauer ein reizvoller Blick über das Fischbachtal auf die bewaldeten Höhen.

Die Entfernung vom Schloß zum Gasthof beträgt 2–3 Minuten.

Die Mahlzeiten werden gemeinsam im Gasthof eingenommen.

Gemütliche Gesellschafts- und Speiseräume, geschlossene Veranda, Sitzgelegenheit im Freien.

Der Führung einer erstklassigen und abwechslungsreichen Küche wird ganz besondere Sorgfalt zugewandt; sie begründet mit den guten Ruf meines Hauses.

Zur vollen Pension wird verabreicht:

Frühstück, bis 10 Uhr: Kaffee, Tee, Kakao od
mit frischen Brötchen ur
Marmelade bzw. Gelee o

Mittagessen 13 Uhr: Suppe, Hauptgericht (Bra
Geflügel oder Fisch) mit
od. Salat u. Kartoffeln, N
An Sonn- u. Feiertagen: W

Nachmittags, ab 4 Uhr: Kaffee mit Kuchen oder
Gebäck.

Abendessen 7½ Uhr: Fleischgericht, kalte Pla
Eierspeisen mit Beilage

Es wird an kleinen Tischen gespeist und für jeden
sonders angerichtet. Auf Wunsch Diät für Darm u
wechsel. Bei Tagesausflügen werden für das Mittage
legte Brote mitgegeben.

Pensionspreise können erst bei einem Aufenthalt von
gerechnet werden (Feiertage ausgenommen); sie
volle Verpflegung einschl. Zimmer und Licht.

Juli und August:
1937 (ohne Nm-Kaffee) Vor- u. Nachsaison Mk
Juli u. August Mk

Während der übrigen Zeit 10 % Ermäß

Zimmer mit fl. k. u. w. Wasser kosten pro Tag 50 P
Trinkgeldablösung 10 %.

Die Pensionspreise für Kinder unterliegen besondere
barung; sie richten sich nach dem Alter und den An

ORF LICHTENBERG

cht (siehe Führer von Lichtenberg), liegen
auf einem Ausläufer der Neunkircher
in den Jahren 1570–1581 von dem
ebt sich ein alter Befestigungsturm, das
unde das „Bollwerk" genannt wird. •
rges breitet sich ein ganz eigenartiger
gelegten Wege ein müheloses Wandern
möglicht. Zahlreiche Bänke, Lauben und
Durchblicken laden zum Ausruhen ein;
aziergängen in die herrliche Umgebung.
npfohlene Platz für alle Bäderbesucher,
iner Nachkur bedürfen. In gleichem
Erholungsbedürftigen, der einen
nscht.

300 m. ü. d. M.

Mit Gen. v. Luftverkehr Strähle, Schorndorf. Alleinverlag A. Weber & Co., Stuttgart

Zur vollen Pension wird verabreicht:

Frühstück, bis 10 Uhr: Kaffee, Tee, Kakao oder Milch mit frischen Brötchen und Butter, Marmelade bzw. Gelee od. Honig.

Mittagessen 13 Uhr: Suppe, Hauptgericht (Braten, Wild, Geflügel oder Fisch) mit Gemüse od. Salat u. Kartoffeln, Nachtisch. An Sonn- u. Feiertagen: Vorspeise.

Nachmittags, ab 4 Uhr: Kaffee mit Kuchen oder anderem Gebäck.

Abendessen 7½ Uhr: Fleischgericht, kalte Platte oder Eierspeisen mit Beilagen.

Es wird an kleinen Tischen gespeist und für jeden Tisch besonders angerichtet. Auf Wunsch Diät für Darm und Stoffwechsel. Bei Tagesausflügen werden für das Mittagessen belegte Brote mitgegeben.

Pensionspreise können erst bei einem Aufenthalt von 5 Tagen gerechnet werden (Feiertage ausgenommen); sie umfassen volle Verpflegung einschl. Zimmer und Licht.

Juli und August:
1937 (ohne Nm-Kaffee) Vor- u. Nachsaison Mk. 4.—
Juli u. August Mk. 4.50

Während der übrigen Zeit 10 % Ermäßigung!

Zimmer mit fl. k. u. w. Wasser kosten pro Tag 50 Pfg. mehr. Trinkgeldablösung 10 %.

Die Pensionspreise für Kinder unterliegen besonderer Vereinbarung; sie richten sich nach dem Alter und den Ansprüchen.

Gartenwirtschaft

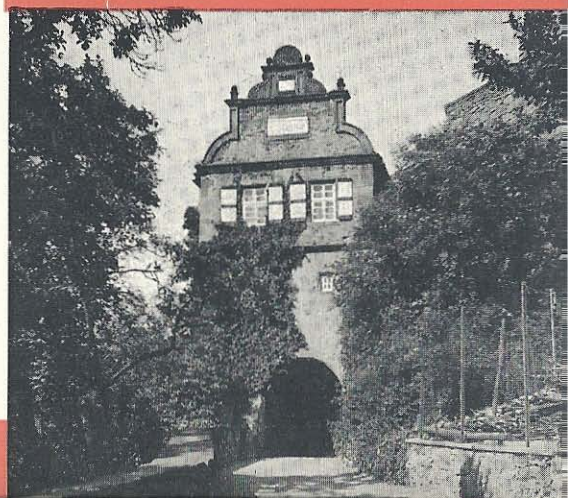

Schloßeingang

Aufn: Gerling.

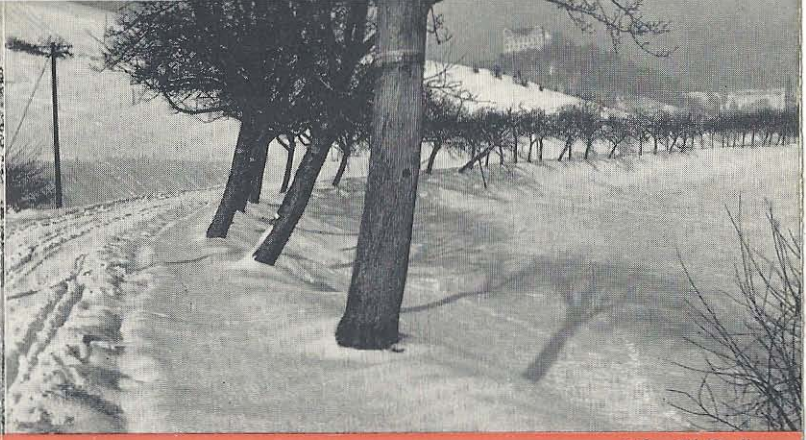

Aufn.: W. Gerling

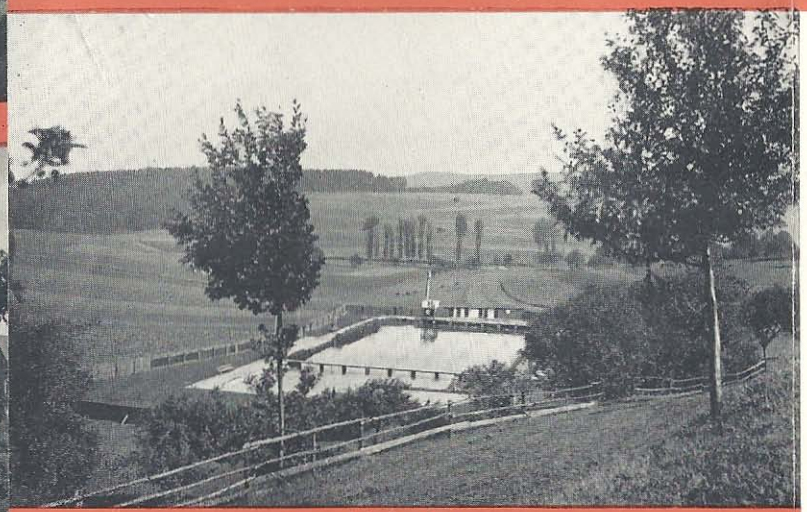

Schwimmbad

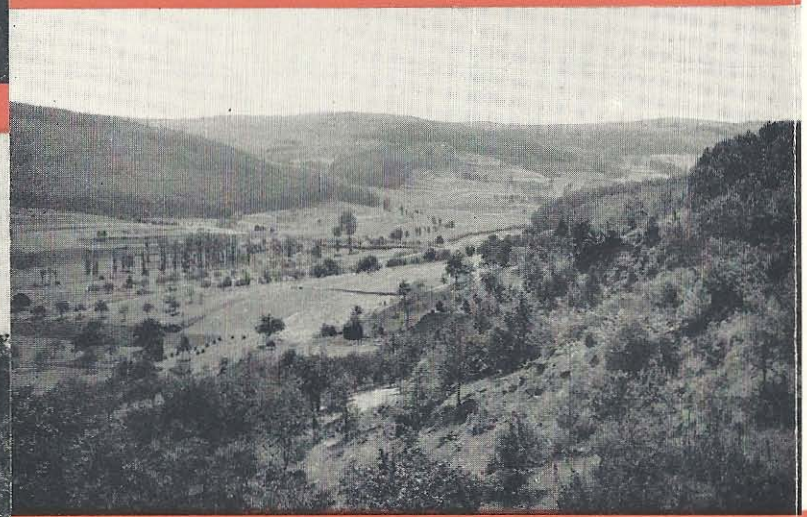

Blick von der Veranda

Wochenendpreise: beginnend Samstag mit Abendessen:
bis Sonntag einschl.: Nachm.-Kaffee Mk. 6.– bis 6.50
„ „ „ Abendessen . „ 7.50 „ 8.–
„ Montag „ Frühstück . . „ 9.– „ 10.–
Auf diese Preise wird kein Bedienungszuschlag erhoben.

Unterhaltung: Gelegentliche Tanzabende und Konzerte, Autogesellschaftsfahrten zu mäßigen Preisen, Radio, Hausbibliothek, verschiedene Tageszeitungen und Zeitschriften / Tischtennis / Billard.

Verschiedenes: Gelegenheit zur homeopath. Behandlung, Liegestühle gegen eine kleine Leihgebühr.

Partie im Schloßpark

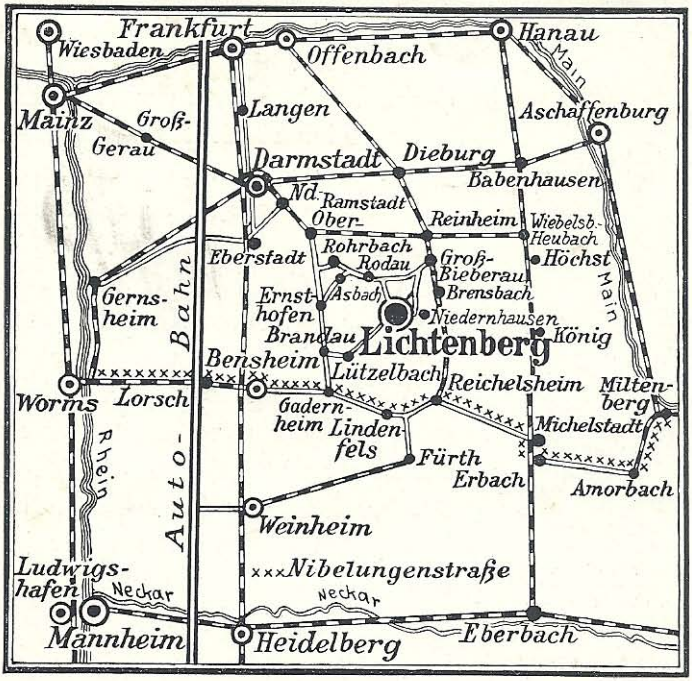

Reiseweg: Direkte Autobusverbindung ab Darmstadt, Adolf Hitlerplatz 1 (Fahrplan zu Diensten).

Bahnstation ist Reinheim i. Hessen (Strecke Darmstadt – Eberbach a. N.), wohin die Personenzug-Fahrzeit von Darmstadt-Hauptbahnhof 45 Min. beträgt. Wer die Mühe nicht scheut, in Reinheim umzusteigen, dem ist Gelegenheit geboten, mit der Nebenbahn Reinheim – Reichelsheim bis Groß-Bieberau zu fahren. Von dort verkehrt ein Postomnibus nach Niedernhausen. Gehzeit bis Lichtenberg 5 – 10 Min. Im letzteren Falle lasse ich das Gepäck von der Postagentur abholen.

Für Abholung mit meinem Auto berechne ich als Mindestsatz bis zu 2 Personen einschl. Handgepäck:

		Zuschl. für jede weit. Person
Groß-Bieberau	Mk. 2.–	Mk. –.50
Reinheim-Bhf.	„ 3.–	„ –.75
Darmstadt-Hptbhf. . . .	„ 8.–	„ 1.–

Die Fahrzeiten betragen 10, 15, 40 Minuten.

Beste Autostraßen: Aus Richtung Nord und Nordwest: Darmstadt – Ober-Ramstadt – Rohrbach – Lichtenberg.
Aus Richtung Süd und Südwest:
Entweder Autobahn bis Darmstadt oder: Bensheim a. d. B. – Gadernheim.
Brandau – Lützelbach – Niedernhausen – Lichtenberg.
Brandau – Ernsthofen – Asbach – Lichtenberg.

Schwerkranke, Lungenkranke usw., sowie Kinder mit ansteckenden Krankheiten können mit Rücksicht auf die anderen Gäste keine Aufnahme finden.

H. HOHMANN, DARMSTADT